

Wirksamer Flächennutzungs- und Landschaftsplan

M 1:5.000

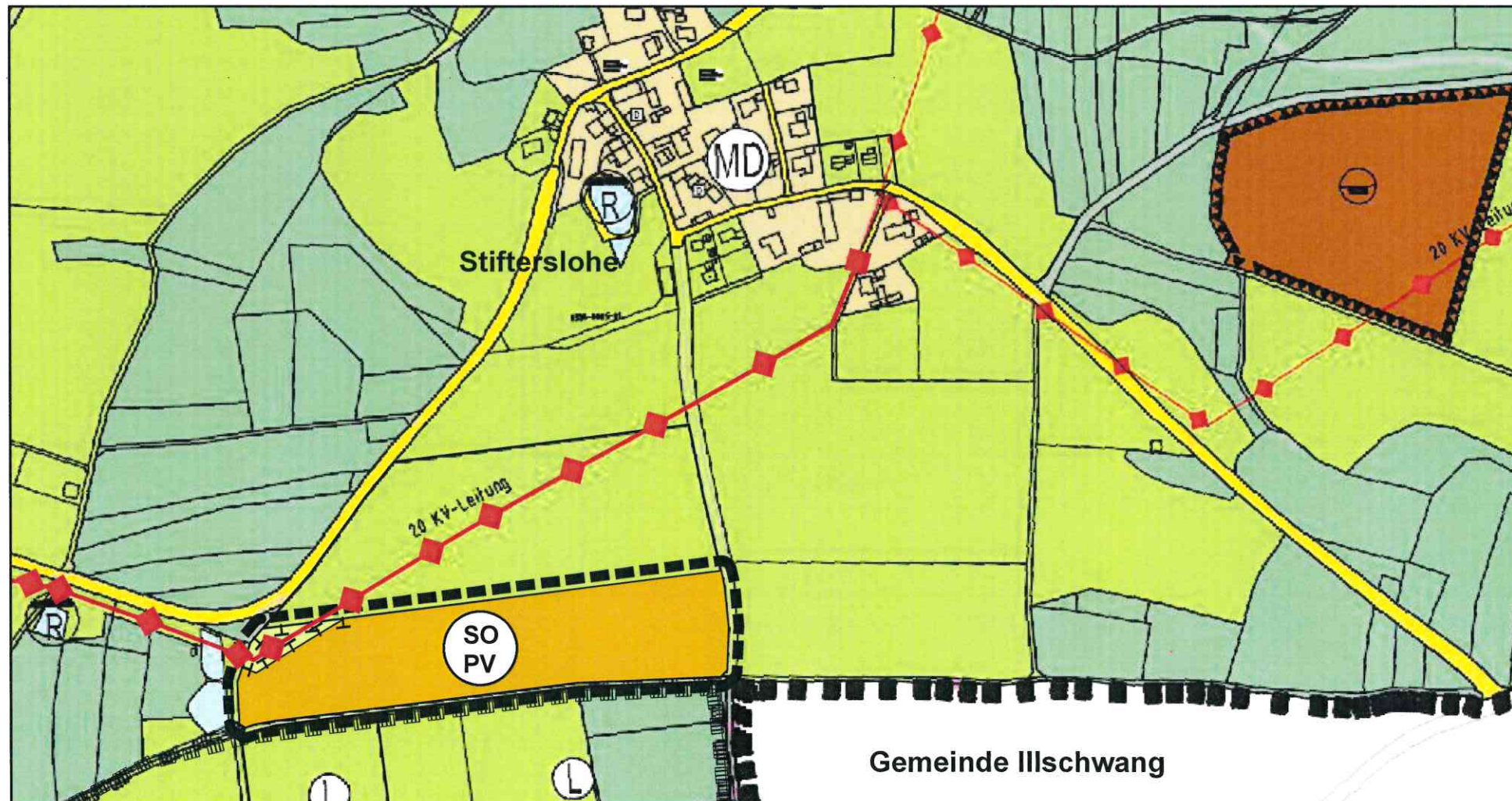

31. Änderung des Flächennutzungs- und Landschaftsplans

M 1:5.000

## Legende

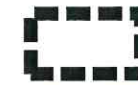

Räumlicher Geltungsbereich der Änderung

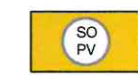

Sonstiges Sondergebiet nach § 11 BauNVO mit der Zweckbestimmung "Photovoltaikanlage (PV)"

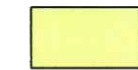

Grünfläche nach § 5 Abs. 2 Nr. 5 BauGB

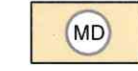

Dorfgebiet nach § 5 BauNVO

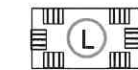

Landschaftsschutzgebiet nach § 5 Abs. 4 BauGB

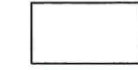

Stillgewässer nach § 5 Abs. 2 Nr. 7 BauGB



Wald nach § 5 Abs. 2 Nr. 9 Buchstabe b) BauGB



Landwirtschaft nach § 5 Abs. 2 Nr. 9 Buchstabe a) BauGB

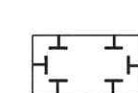

Flächen für Maßnahmen zum Schutz, zur Pflege und zur Entwicklung von Boden, Natur und Landschaft nach § 5 Abs. 2 Nr. 10 BauGB mit der Maßnahme "Ausgleichsfläche" nach § 5 Abs. 2a BauGB



oberirdische Stromleitung

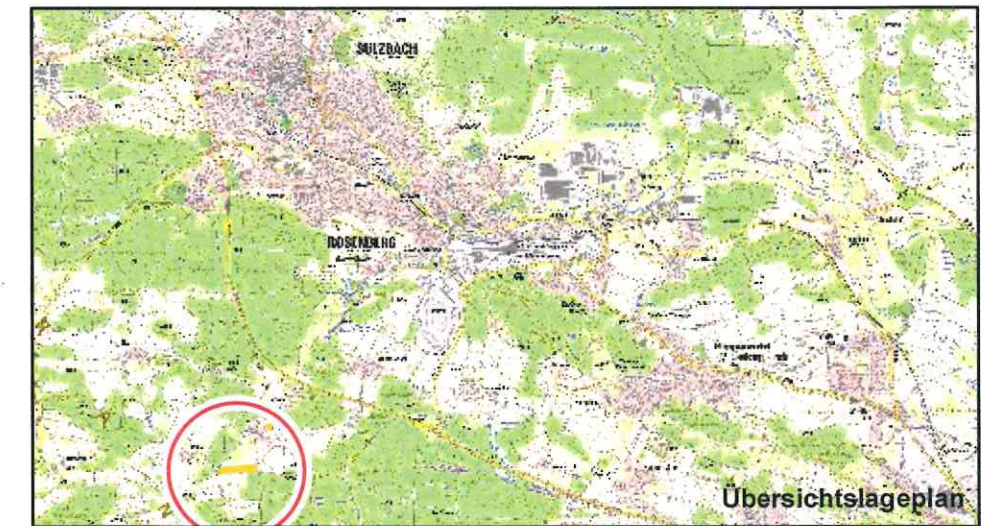

Übersichtslageplan

31. Änderung des Flächennutzungs- und Landschaftsplans der Stadt Sulzbach-Rosenberg

**Sondergebiet "Photovoltaikanlage Ochsenäcker"**  
in der Fassung des Feststellungsbeschlusses vom 24.10.2023

Planstand:

Vorentwurf: 15.07.2022, geändert 05.09.2022

Entwurf: 07.04.2023

Endfassung: 07.04.2023

Stadt  
Sulzbach-Rosenberg:

Michael Göth  
Erster Bürgermeister

Bauferrat:  
Petra Schöllhorn  
Stadtbaumeisterin

Vorhabenträger  
Solvivo GmbH:  
Michael Schmid  
Geschäftsführer

Planverfasser:

**RF** INGENIEURBERATUNG GMBH

INGENIEURE ■ STADTPLANER ■ LANDSCHAFTSARCHITEKTEN  
92507 Naaburg Windpall/Sing & Tel: 09606/5489998 Fax: 09606/1324 Mail: info@rf-ingenieure.de